

ASSOCIATION VAN LONG LA SEYNE / HYERES

SIEGE SOCIAL :
254 avenue du Général De Gaulle
83500 LA SEYNE SUR MER
Tél. 04 94 06 05 23
Portable : 06 61 56 04 40
Fax : 04 94 87 82 84
Email : vanlong@infonie.fr

Siret : 444 202 873 000 14
APE : 913 E



Association Culturelle et Sportive

Arts martiaux
Actions culturelles
Vidéo
Régie spectacle
Séjours à thème pour enfants



PROJET EDUCATIF

Séjours à thème pour enfants

Bivouac-aventure

Graines de Stars

PROJET EDUCATIF

PROJET EDUCATIF

L'ASSOCIATION

L'association Van Long, régit par la loi 1901, a été créée en 1992 par Philippe VAN et Thierry BATAILLARD. Club d'arts martiaux vietnamiens à l'origine, il devient en 2003 une association sportive et culturelle afin de lui permettre d'ouvrir des ateliers artistiques (intervention en milieu scolaire, mise en scène de spectacle), de participer à l'organisation d'évènements (Festival de musique de chambre d'Entrecasteaux) et d'organiser des séjours pour mineurs (Bivouac aventure en avril et Graines de Stars en juillet).

Organigramme

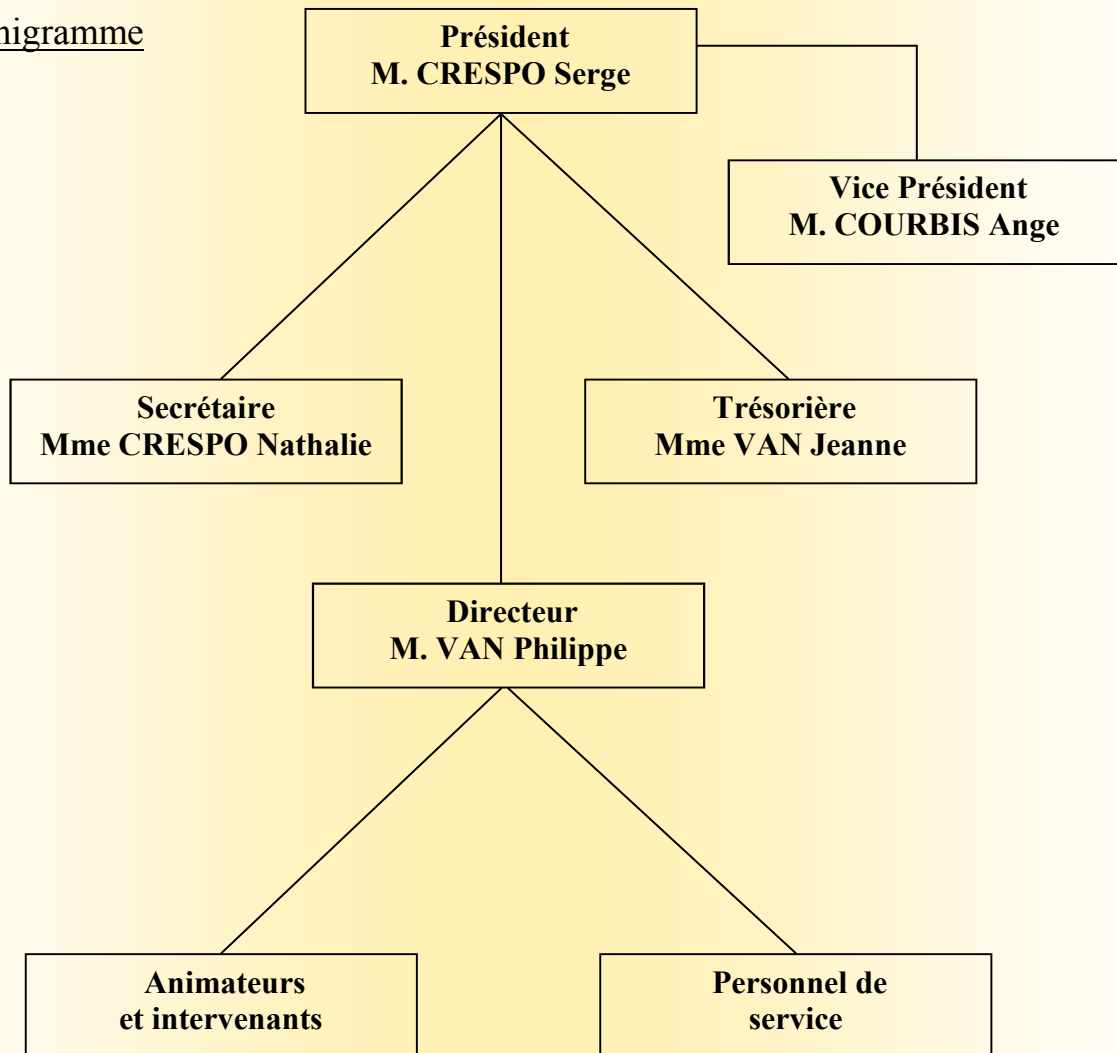

PROJET EDUCATIF

PROJET EDUCATIF

OBJECTIFS

- Permettre à l'enfant et au jeune de vivre un temps de vacances en pleine nature, hors du contact au sein duquel il évolue habituellement.
- Favoriser le développement de l'autonomie de l'enfant, dans le respect de ses besoins.
- Amener l'enfant à découvrir des activités ludiques, artistiques et/ou sportives.
- Favoriser l'acquisition de savoirs.
- Développer la créativité de l'enfant.
- Favoriser la coopération, la vie de groupe et la solidarité.
- Permettre à l'enfant de développer son esprit critique et de faire ses choix.
- Favoriser l'ouverture des activités en incitant la mixité et les passerelles entre tranches d'âge.

PROJET EDUCATIF

PROJET EDUCATIF

MOYENS

Hébergement - Lieu de vie

Camping des Tomasses de Belgentier

Situé dans un domaine de 2,7 hectares au cœur de la Côte D'Azur entre Hyères et Toulon. L'accès au Camping Les Tomasses est très aisé : Il se trouve à 20 km de Toulon, 25 km de Hyères et 80 km de Marseille. Le centre de Belgentier, village provençal, est à environ 1,5 km. Avec ses 3 étoiles, il nous offre des prestations de qualité (piscine clôturée, tennis, coins ombragés...). Nous avons également la possibilité de louer un ou plusieurs mobil-homes (espace administratif, infirmerie).

En partenariat avec le camping des Tomasses depuis 1995, l'association et les propriétaires des lieux veillent à la réglementation dans le cadre de l'hygiène et de la sécurité.

Autres lieux

D'autres lieux (locaux en dur ou terrain de camping) n'ont pas encore été envisagés. Néanmoins, en cas de besoin, nous orienterions nos recherches vers un lieu réglementé et agréé Jeunesse et Sport.

Matériel

MATERIEL ASSOCIATION VAN LONG			
Matériel Audio	Matériel Vidéo	Matériel Animation	Matériel Camping
1 sono 2 x 150 W	1 camera Canon XL1s	4 talkie-walkies	18 tentes 4 places de type igloo,
2 micro chant Senheiser	1 trepied Manfrotto	1 paper board	1 tente 5 places de type igloo
2 micro chant Shure	1 camscope numérique JVC	4 sifflets	1 tente dôme 6 places
2 micro casque	1 trepied standart	4 chronomètres	bâches, éclairages, matériel intendance
4 pieds de micro	1 pc + imprimante laser	4 x 10 foulards	Ustensile cuisine divers
4 postes CD portables	Carte video DV 500 DVD	Cône, plots, poteau, barres	2 réchauds à gaz tripatte
1 console BOSS BR-1200	1 graveur DVD	1 ballon de foot	
1 micro studio Berhinger	1 moniteur externe	1 ballon de volley	
1 table mixage Berhinger	1 lecteur DVD	2 ballons plats	
1 pc + imprimante jet d'encre		10 cerceaux	
1 clavier Rolland		1 photocopieuse	

PROJET EDUCATIF

PROJET EDUCATIF

MOYENS (suite)

Moyens en personnels

Les membres de l'association constitue le personnel. L'encadrement sera néanmoins assuré par des personnes possédant le BAFA ou un diplôme équivalent. Les membres sont bénévoles mais afin de satisfaire un encadrement qualitatif, l'association pourra recruter un ou plusieurs salariés (animateurs, intervenants, éducateurs, surveillant de baignade, etc.). Le recrutement se fera alors sous la responsabilité du directeur technique de l'association.

Plusieurs réunions seront prévu pour préparer les séjours ainsi qu'une réunion en fin de séjours pour l'évaluation.

Moyens en communication

Les membres de l'association sont informés des séjours par courrier et peuvent inviter des personnes extérieures à l'association dans le cadre de la promotion de nos activités. Les participants des années précédentes seront également prévenu par mail ou par courrier.

Moyens financiers

Une participation financière sera demandé lors de l'inscription. Le budget permettra de couvrir les frais d'hébergement et de restauration, le matériel pédagogique, l'assurance et autres frais que pourra occasionner l'organisation du séjour.



PROJET EDUCATIF

PROJET EDUCATIF

ANNUAIRE

Président : Serge CRESPO

9, lot la Pinède du Col d'Artaud
83500 La Seyne sur mer
Tél. : 04.89.66.34.15

Secrétaire : Nathalie CRESPO

9, lot la Pinède du Col d'Artaud
83500 La Seyne sur mer
Tél. : 04.89.66.34.15

Trésorière : Jeanne VAN

254 avenue du Général de Gaulle
83500 La Seyne sur mer
Tél. : 04.94.87.82.84

Directeur technique : Philippe VAN

318 chemin Arnaud
Les 4 moulins - Bât. E
83500 La Seyne sur mer
Tél. : 04.94.06.05.23

Adresse email de l'association :

vanlong@infonie.fr

Site internet :

<http://www.vanlong.fr>